

KAWASAKI BRAVE THUNDERS

2021-22

GAME DAY PROGRAM

Vol.16



MOVE[®] MOVE[®] MOVE[®] MOVE[®] MOVE[®] MOVE[®] MOVE[®] MOVE[®] MOVE[®] MOVE[®]



#23 MATT JANNING / SG



B.LEAGUE 2021-22 SEASON



presents

4.23 SAT TIPOFF 18:05 / 4.24 SUN TIPOFF 16:05 VS



【4/23のみ】

はじめしゃちょー来場

UUUM所属の人気動画クリエイター
「はじめしゃちょー」が来場!

昨シーズンに引き続きゲスト来場し、
会場を盛り上げていただきます。
ハーフタイムイベントなどに登場予定です。

時間: オープニングトーク(17:30頃)、ハーフタイムなどを予定

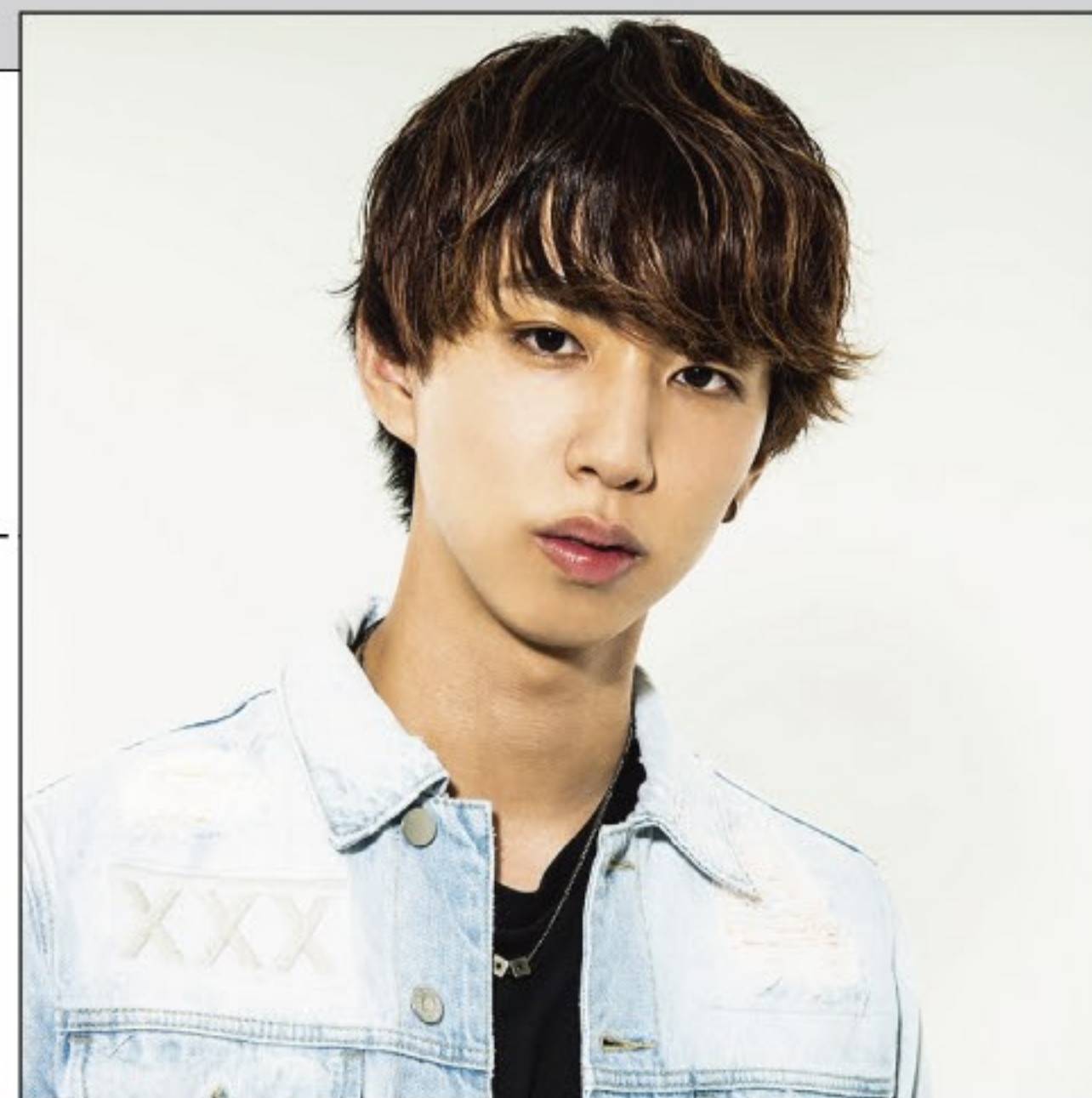

【4/24のみ】

Happiness来場

ガールズダンス&
ヴォーカルグループ
「Happiness」が来場!

ハーフタイムショーに登場し、
歌とダンスのパフォーマンスで
会場を盛り上げていただきます。

時間: ハーフタイム(予定)



ほかにも川崎ブレイブサンダースのホームゲームでは、イベントやグッズ、グルメなどがたくさん!
詳しくは、ホームゲーム開催情報ページをご覧ください。



公式YouTubeのチャンネル登録よろしくお願いします!

川崎ブレイブサンダース YouTube 検索



日本一のプロバスケット選手とYouTuberの混合チーム対決が予想以上に本気だった



プロが実際にやっている点が取れるポストプレーのやり方



チャンネル登録はこちらから!

ラスト1秒まで熱狂できる新しい応援の形
活躍予想で楽しむオンラインカードゲーム



参加は
こちらから



ONLINE SALON
THUNDERS CLUB HOUSE

選手とのWEBミーティング



配信回によって様々な企画を実施!
選手がコメントに応じてくれるかも!?

選手たちの日常



試合以外の日常を動画や写真で
お届けします!

サンダースクラブハウス 検索



& ONE
KAWASAKI BRAVE THUNDERS
SDGs CHALLENGE



&ONEの活動詳細は
こちらから

川崎ブレイブサンダースは、「&ONE ASSIST」をはじめとした試合内外での取り組みを通じてSDGsを推進しています。スポーツ×SDGsにより、川崎をより「住んで幸せな街」にすることにコミットします。サンダースファミリーの皆さまと一緒に、「みんなで、楽しく」SDGsに取り組んでいきましょう。



&ONE アンバサダー
権山竜青 選手

&ONE アシスト



2021-22シーズンより、リーグ戦でのチームのアシスト数に応じた金額(アシスト数×1000円)を子どもたちのバスケットボール振興に活用する取り組みを開始します。

アシスト数の多さは、チーム全員で勝利するクラブの特長であり、また「相手を助ける」というアシストがもつ言葉の意味を含めた取り組みです。

試合日の取り組み



- *来場者数×1円を「子ども食堂」へ寄付
- *スタンプラリー「&ONE WALKING」
- *リサイクル素材の選手シューティングシャツ
- *ペットボトルを回収しリサイクル
- *食品ロスの解消に向けたフードドライブ
- *アリーナグルメ容器を脱プラ容器へ
- *知的障がいのある方々の絵を取り入れた「ショッピングバック」や「とんとこ船」

EATS

川崎市限定

“テイクアウト”を
予約できるアプリ

カッテコ

川崎ブレイブサンダース
特別応援クーポン

¥2,000 OFF!

※はじめてご利用の方限定 1,000円×2枚

クーポン: VTHUNDERS

[カッテコ]アプリの
ダウンロードはこちら

DOWNLOAD HERE >>>

App Store からダウンロード
Google Play で手に入れよう

1961年創業

食道園
炭火焼肉

知る人ぞ知る
川崎名物 バラ汁

川崎駅から徒歩6分

所在地
神奈川県川崎市川崎区
小川町14-13 2F

■席数
210席(個室あり)

■営業時間
11:30~23:00

こちらのプログラムご提示のお客様は
ワンドリンクサービス致します!
予約電話: 044-222-0016

KAWASAKI BRAVE THUNDERS ROSTER

ポジション/身長/体重/出身地/出身校 Q.影響を受けた指導者 C キャプテン 外 外国籍 帰 帰化選手

#0 藤井祐真



YUMA FUJII [PG/SG]
178cm/75kg/島根県/拓殖大学

A.高橋千治先生

#7 篠山竜青



RYUSEI SHINOYAMA [PG]
178cm/75kg/神奈川県横浜市/日本大学

A.指導してくれたみなさん

#11 増田啓介



KEISUKE MASUDA [SF]
194cm/90kg/静岡県/筑波大学

A.片峯 聡太(高校)

#13 前田 悟



SATORU MAETA [SG]
192cm/88kg/山形県/青山学院大学

A.細谷先生(高校)

#18 鎌田裕也



YUYA KAMATA [PF]
197cm/115kg/福島県/大東文化大学

A.高校の先生

#20 網井勇介



YUSUKE TSUNAI [PG]
185cm/82kg/大阪府/明治大学

A.下川路 深志

#22 ニック・ファジーカス



NICK FAZEKAS [C]
207cm/114kg/アメリカ/ネバダ大学

A.父

#23 マット・ジャニング



MATT JANNING [SG]
196cm/99kg/アメリカ

A.お父さん

#27 熊谷尚也



NAOYA KUMAGAE [SF]
195cm/95kg/福岡県/日本体育大学

A.高校のバスケット部の顧問

#33 長谷川 技



TAKUMI HASEGAWA [SF]
190cm/92kg/岩手県/拓殖大学

A.池内先生(拓殖大学)

#34 パブロ・アギラル



PABLO AGUILAR [PF]
203cm/99kg/スペイン/アリカンテ大学

A.ママ

#35 ジョーダン・ヒース



JORDAN HEATH [PF/C]
208cm/109kg/アメリカ/カニシャス大学

A.父

HC 佐藤賢次



橙の白鳥にV(勝利)の編隊を描かせるな勝利の鍵は川崎の白鳥!?

今節の対戦相手は、同じ東地区の新潟アルビレックスBB。

今シーズン、新潟とはここまで2度対戦しており、11月のホームでの対戦では終盤までリードチェンジ繰り返しながら川崎が1点差で薄氷の勝利。3月のアウェーでの対戦では、最終的には30点差での勝利となったが、ガード陣が8つのターンオーバーを奪われるなど、課題も突きつけられた試合となった。

新潟の軸となるのは#4エアーズ・#15ネバウェ・#25アレンの外国籍ビッグマントリオ。流れが悪い中でも個人で打開して得点する力を持っている。このインサイドを土台に、#21納見や#34遠藤、アジア枠の#6バラスら若手のアウトサイドプレーヤーが積極的なアタックを仕掛けてくる。一度勢いに乗ってしまうと手がつけられなくなるため、川崎としてはまず彼ら“白鳥の翼”に羽ばたくチャンスを与えないことがポイントとなる。

今シーズンの平均得点やシュートパーセンテージを見る限り、オフェンス力では川崎に分がある。白鳥の首のような美しいフォロースルーで放たれる#23ジャニングの3Pシュートは、11月の対戦でもチームの窮地を救った。この試合でも彼の正確無比なシュートが、ゴールネットを水しぶきのように跳ね上げることだろう。

選手のさらに詳しいプロフィールは川崎ブレイブサンダースのWebサイトをご覧ください。

kawasaki-bravethunders.com/team/players/



NIIGATA ALBIREX BB ROSTER

Ⓒ キャプテン 外 外国籍 ア アジア特別枠



0 岡本 飛竜
[PG] 170cm/78kg



1 星野 曹樹
[SF] 195cm/90kg



3 大矢 孝太郎
[SF] 193cm/87kg



4 ジェフ・エアーズ
[PF/C] 209cm/122kg



6 コービー・パラス
[SF] 198cm/91kg



14 木村 圭吾
[SG] 188cm/82kg



15 チリジ・ネバウエ
[C] 208cm/122kg



17 綿貫 瞬
[PG] 178cm/73kg



21 納見 悠仁
[PG/SG] 181cm/83kg



23 佐藤 公威
[SG] 186cm/87kg



25 ロスコ・アレン
[SF/PF] 208cm/100kg



32 池田 雄一
[SF] 191cm/93kg



34 遠藤 善
[SG] 182cm/75kg



HC 平岡 富士貴



かわしんと一緒に

カーボンゼロ

始めてみませんか?

かわしんも
賛同しています!

川崎信用金庫
かわしんカーボンゼロチャレンジ2022

詳しくは窓口または当金庫HPにてご確認ください

かわしん カーボンゼロチャレンジ

KAWASHIN 100th Anniversary

川崎信用金庫

2021年8月31日現在

お客様に心から楽しい時間を過ごしていただくために、
お客様に末永く愛される場所となるために、
お客様に対する“愛”を持ってすべてのことに挑戦します。
“愛”をテーマに創り上げられた場所、
GRAND TREE MUSASHIKOSUGI で、皆さまをお待ちしております。

毎月8のつく日はグランドツリーの日

nanacoポイントが

電子マネー・nanaco でのお支払いで
200円 (税込) お買い上げごとに **3** ポイント 付与します

セブカード・プラス クレジットでのお支払いで
200円 (税込) お買い上げごとに **6** ポイント 付与します

*nanacoでの支払い時は、税込200円お買い上げごとに3ポイント付与します。

GRAND TREE
MUSASHIKOSUGI

〒211-0004 神奈川県川崎市中原区新丸子東3丁目1135 番地1号

ホテル縁道・縁道食堂

川崎宿 縁道 東海道 En Michi

地域の暮らしと旅人を結ぶ、
暮らしの参道

〒210-0004 神奈川県川崎市川崎区宮本町2-25
TEL: 044-589-5858
<https://en-michi.jp/>

川崎から全国に、全国から未来に可能性を広げる
川崎ブレイブサンダースと共に
様々なご縁を広げたいと思っています。
昨シーズンのコラボ内容は
下記にてご確認ください。

縁道食堂Instagram更新中♪

縁道 × IRIS・ロウルのコラボ動画は
縁道Instagramにて公開中

2021-22 SEASON FAN CLUB

KAWASAKI BRAVE THUNDERS 2021-22 GAME DAY PROGRAM

KAWASAKI BRAVE THUNDERS
2021-22 SEASON FAN CLUB



ホームゲーム観戦を
もっと
楽しく、便利に。

POINT 1



チケット先行購入で
入手しづらい人気席をいち早くゲット!

POINT 2



ホームゲーム来場で貯まる
ポイントを集めると
選手直筆サイン入りグッズと交換できる!

「月間MVPsupported by 和光産業」

「活躍した」と思う選手1名に投票してください。
一番多く票を集めた選手がその月のMVPに輝きます。

毎月20名に
オリジナルQUOカード500円プレゼント

詳細はクラブ公式WEBサイトをご確認ください。



ご入会方法

1. サンダーススクエア内「ファンクラブブース」
2. クラブ公式Web

川崎 Brave Thunders FC

検索



LA CITTADELLA



**KAWASAKI
BRAVE THUNDERS**
応援プロジェクト



AWAY戦
ライブ
ビューイング
開催!
食事を楽しみながら
仲間たちと応援!!

日程 AWAY戦 全試合
会場 LA CITTADELLA内飲食店
(試合により異なります)

ラ チッタデッラは川崎 Brave Thunders の
オフィシャルスポンサーです

- KBT コラボ チッタウェディング
- チネチッタ KBT ファンクラブ
会員証ご提示割引



はぐくみ母子
クリニック



「はぐくみ母子クリニック」は
武蔵中原の産婦人科・小児科です。

妊娠から出産の
「おかあさんとあかちゃん」の安全を、
そして出生から社会に出るまでの
「こども」の成長を、皆様と共に見守ります。

医療だけではなく
社会的活動を通して地域の皆様に
貢献できるクリニックを目指しております。

神奈川県川崎市中原区
下小田中 3-33-5
TEL: 044-752-8993
(産婦人科)
TEL: 044-750-7773
(小児科)



家を 買う 売る リフォーム 建てる

住まいと暮らしの
コンシェルジュ

ささいな
不安も
相談無料



武蔵小杉東急スクエア店
中原区小杉町3-472 武蔵小杉東急スクエア1F

🕒 10:00~19:00 年中無休で営業
(年末年始を除く)
☎️ 0120-572-109 お気軽に
お問合わせください

新規ご相談で
プレゼント! 🏀 TOKYU POINT
500P



詳しくはこちら



B.LEAGUE 共通観戦マナー&ルール

持込禁止



太鼓やホーン等の楽器類の持込み禁止



花火や銃器などの危険物の持込み禁止



クラブの承認無き横断幕や大型フラッグ
差別侮辱内容の幕および掲出物の持込み禁止

禁止行為



公序良俗に反する発言や行為は絶対におやめください



フラッシュを使用した写真撮影、および周囲の観戦の妨げになる大きな機材(望遠レンズ、三脚など)の持込みによる写真撮影はおやめください



コートにものを投げたりコートに入ったりはしないでください

注意事項



選手がプレー中に観客席に飛び込む場合がありますので、ご注意ください



選手がプレー中のボールの行方には、十分ご注意ください

B.LEAGUEとBクラブは、リーグ主催の試合における観戦マナー&ルールを設けています。すべての皆さまに素晴らしいアリーナ体験をお持ち帰りいただくために、入場口での手荷物検査や、アリーナ内での観戦マナー、ルールについて、皆さまのご協力をお願いいたします。

(1)すべての来場者の安全と快適な試合観戦環境確保のため、手荷物検査へのご協力をお願いします。ご協力いただけない場合、入場禁止等の処分を取らせていただく場合がございます。

(2)観戦マナー&ルールに定める禁止行為やセキュリティ上問題となる行為が行われた場合には、退場や入場禁止、持込禁止物の没収等の処分に従っていただく場合があります。さらに、違反行為を行った試合以外の試合の入場も禁止される場合があります。

(3)コート付近の客席、特にコートエンドおよびコートサイドの前列付近は、選手がプレーする際に、やむを得ず客席へ強い勢いで飛び込む場合があり、さらに試合の内外を問わずボールが飛び込む場合がございますので、選手がプレーする際はボールや選手の行方に十分ご注意ください。

(4)入場のお断り又は退場のお願いを含む前記の各処分を命じられた方に対する、チケットの購入代金の払い戻し、その他の賠償はいたしません。また、前記の各処分を命じられた方は、違反行為によりリーグ又はクラブに生じた損害(違反行為を理由としてクラブに科された制裁に起因してクラブが被った一切の損害を含みます)の賠償を求められることがあります。



ノクティ プラザ

毎日“うれしい”が
きっとある。
“毎日何かが見つかる”
ノクティプラザ。

川崎市溝口にある商業ビルです。
連絡通路には選手全員の
等身大パネルの展示や
試合日程など川崎ブレイブサンダースの
情報満載です！
試合観戦の前に、是非お立ち寄りください！

ノクティプラザ1
神奈川県川崎市高津区溝口 1-3-1

ノクティプラザ2
神奈川県川崎市高津区溝口 1-4-1
TEL: 044-814-7777 (代表)





MIZONOKUCHI CURRY

2020年2月29日、
溝ノ口劇場の姉妹店としてオープン。

懐かしい家庭の味を思わせる温もりあるカレーが
ランチタイムは1,100円でおかわり自由(コーヒー付き)
グランドピアノ型の電子ピアノが常設しており、
プロジェクターや音響設備もある
店内ではアコースティックライブや、
溝ノ口劇場と連携したパーティーイベント、
打ち上げプランにも対応。



多様なエンターテイメント
カレー喫茶を目指します。

ランチ1,000円(税別) カレー 自由 + コーヒー付き

溝ノ口/武蔵溝ノ口駅より徒歩3分

溝ノ口カレー

少人数からの貸物パーティー大歓迎

呼吸器内科 **皮膚科**

・せき・たん・息切れ・花粉症
・皮膚のかゆみ・シミ・男性型脱毛症



YAMAGUCHI

やまぐち呼吸器内科・
皮膚科クリニック

呼吸器内科	9:00~12:00・15:00~18:00 (土は午前診療のみ)
皮膚科	9:30~12:00・15:00~16:30

休診: 木・土(皮膚科のみ)・日祝

LINEで初診から
予約できます





希望ヶ丘駅 北口

横浜市旭区東希望ヶ丘 105-1
TEL 045-364-8081
<https://yamaguchi.clinic>

HOME GAME SCHEDULE

2021-22シーズン

ホーム最終節!

負けられない

東地区上位争い



ALVARK

TOKYO

VS

4.30 SAT
TIPOFF 19:05

5.1 SUN
TIPOFF 16:05



▶▶ B.LEAGUE チケットからご購入いただけます

B チケ

検索



来場者アンケートにご協力ください

簡単5分で完了!

左記のQRコードを読み込み
表示されたアンケート画面
にてご回答ください!

「ホームゲームへのご招待」
を抽選でプレゼント!!

会場で配布している
プログラムには
QRコードが
掲載されています

4/27(水) 18:00まで

SNS

友達登録はコチラから!

@brave_thunders

川崎ブレイブサンダース
公式チャンネル

@brave_thunders

bravethunders

@brave-thunders

@brave_thunders

バスケットLIVE 5G LAB



はじめて観戦の方、必見!



『川崎ブレイブサンダースの観戦ははじめて』
という方のためのお役立ちガイドです♪

フリー Wi-Fi 完備!

初回利用時の登録手順は、
1Q終了まで各階のモニターで案内しています。

Wi-Fi
名称 **Free_Wi-Fi_Passport**

SSID **.FREE_WI-FI_PASSPORT_J**